Cursus philosophique moderne - Séminaire PHILOSOPHIA

Université Populaire de Philosophie

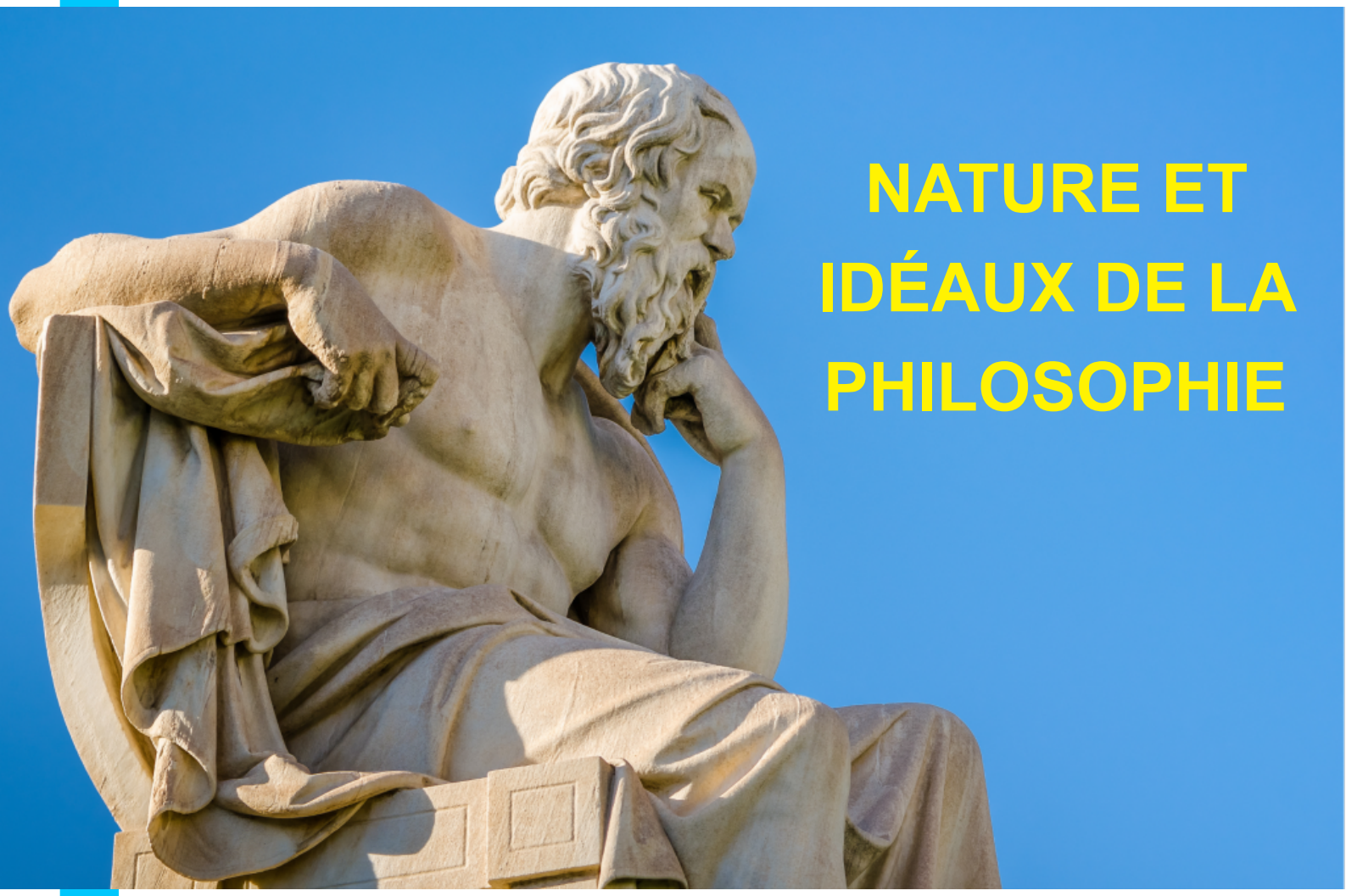

PROGRAMME 2026-2027

LES 2ème ET 4ème MARDIS DU MOIS, DE 18H À 20H

Séminaire permanent sur la philosophie, par Éric Lowen

Inscription sur notre site

Association ALDERAN Toulouse
pour la promotion de la Philosophie et des sciences

MAISON DE LA PHILOSOPHIE
29 rue de la digue, 31300 Toulouse - Tél : 05.61.42.14.40
Email : philo@alderan-philo.org
Site : www.alderan-philo.org

Cursus philosophique moderne - Séminaire PHILOSOPHIA

Cycle 2026-2027 : NATURE ET IDÉAUX DE LA PHILOSOPHIE

Comprendre la nature de la philosophie et les idéaux philosophiques

Nous vous proposons pour la saison 2026-2027 trois cycles complémentaires :

CYCLE 1 : LA NATURE DE LA PHILOSOPHIE

1 - MARDI 13 OCTOBRE	**L'UNIVERSALITÉ DE LA PHILOSOPHIE**
2 - MARDI 27 OCTOBRE	**L'EXOTÉRISME DE LA PHILOSOPHIE**
3 - MARDI 10 NOVEMBRE	**L'HISTORICITÉ DE LA PHILOSOPHIE**
4 - MARDI 24 NOVEMBRE	**LE PROGRÈS DE LA PHILOSOPHE**
5 - MARDI 8 DÉCEMBRE	**LA MODERNITÉ PHILOSOPHIQUE**

CYCLE 2 : LES IDÉAUX PHILOSOPHIQUES

1 - MARDI 12 JANVIER	***LES TROIS ÉTOILES* : VÉRITÉ, AMOUR, JUSTICE**
2 - MARDI 26 JANVIER	**PHILOSOPHER, C'EST RECHERCHER LA LUCIDITÉ**
3 - MARDI 9 FÉVRIER	**PHILOSOPHIE, LIBERTÉ ET ÉMANCIPATION**
4 - MARDI 23 FÉVRIER	**LA PHILOSOPHIE COMME ANTI-DOGMATISME**
5 - MARDI 9 MARS	**LA PHILOSOPHIE COMME RATIONALISATION DE SOI**
6 - MARDI 23 MARS	**LA PHILOSOPHIE, UNE QUÊTE SANS FIN**

CYCLE 3 : CE QUE N'EST PAS LA PHILOSOPHIE (III)

1 - MARDI 13 AVRIL	**LA PHILOSOPHIE N'EST PAS UN MÉTIER**
2 - MARDI 27 AVRIL	**LA PHILOSOPHIE N'EST PAS UNE QUÊTE DE SENS**
3 - MARDI 11 MAI	**LA PHILOSOPHIE N'EST PAS UNE PRÉPARATION À LA MORT**
4 - MARDI 25 MAI	**LA PHILOSOPHIE DES SCIENCES N'EST PAS DE LA PHILOSOPHIE**
5 - MARDI 8 JUIN	**LE *PHILO PICKING* N'EST PAS DE LA PHILOSOPHIE**

Cycle 2026-2027 : NATURE ET IDÉAUX DE LA PHILOSOPHIE

Comprendre la nature de la philosophie et les idéaux philosophiques

Cycle de conférences par Éric Lowen

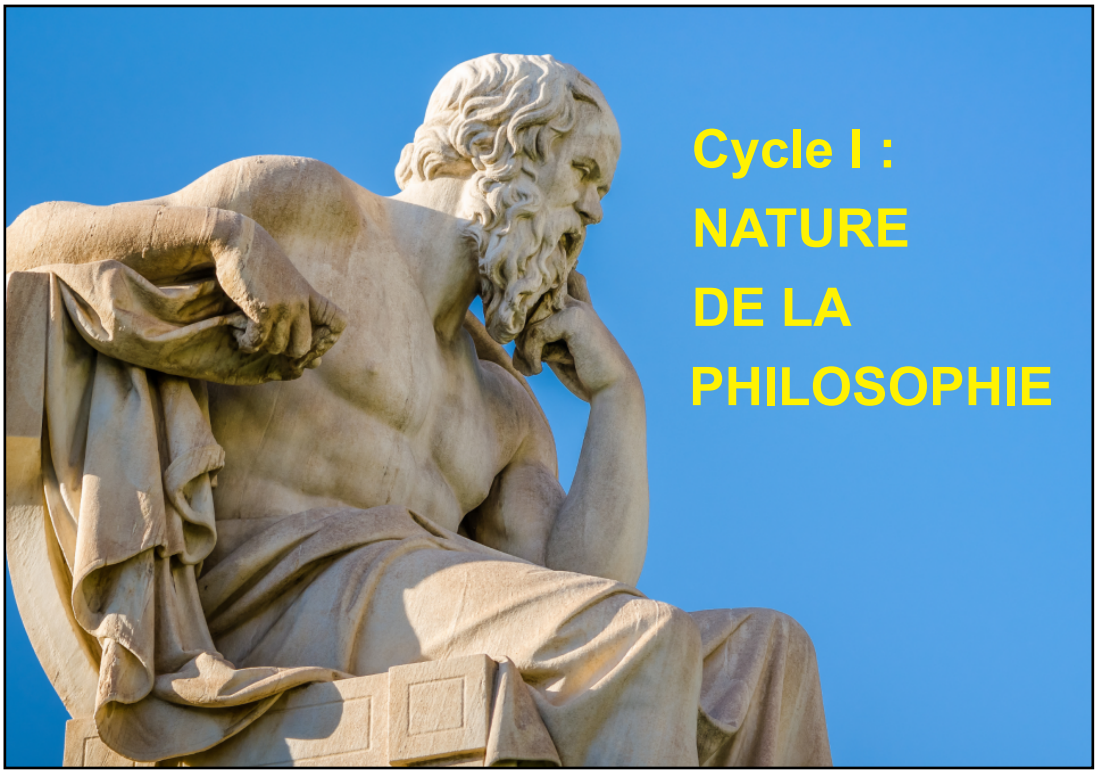

Du mardi 13 octobre 2026 au mardi 8 décembre 2026
cours bimensuels, le mardi soir de 18H à 20H,
en présentiel, en visioconférence et en replay

1 - MARDI 13 OCTOBRE	**L'UNIVERSALITÉ DE LA PHILOSOPHIE**
2 - MARDI 27 OCTOBRE	**L'EXOTÉRISME DE LA PHILOSOPHIE**
3 - MARDI 10 NOVEMBRE	**L'HISTORICITÉ DE LA PHILOSOPHIE**
4 - MARDI 24 NOVEMBRE	**LE PROGRÈS DE LA PHILOSOPHE**
5 - MARDI 8 DÉCEMBRE	**LA MODERNITÉ PHILOSOPHIQUE**

N°1 - MARDI 13 OCTOBRE 2026 À 18H

L'UNIVERSALITÉ DE LA PHILOSOPHIE

Pas besoin d'être grec pour philosophiser

La philosophie est née en Grèce, dans l'Antiquité. Pour autant, la nature de la philosophie est-elle limitée à son horizon culturel grec ? La philosophie est-elle « Occidentale » ou bien possède-t-elle une dimension universelle ? La philosophie est-elle un « occidentalisme » comme d'autres ou bien est-elle capable de traverser les cultures, les époques et les frontières ?

Conférence en présentiel à la *Maison de la Philosophie,* en visioconférence et replay.

Inscription au cycle "LA NATURE DE LA PHILOSOPHIE

Inscription au séminaire PHILOSOPHIA 2026-2027

N°2 - MARDI 27 OCTOBRE 2026 À 18H

L'EXOTÉRISME DE LA PHILOSOPHIE

L'anti-ésotérisme de la philosophie

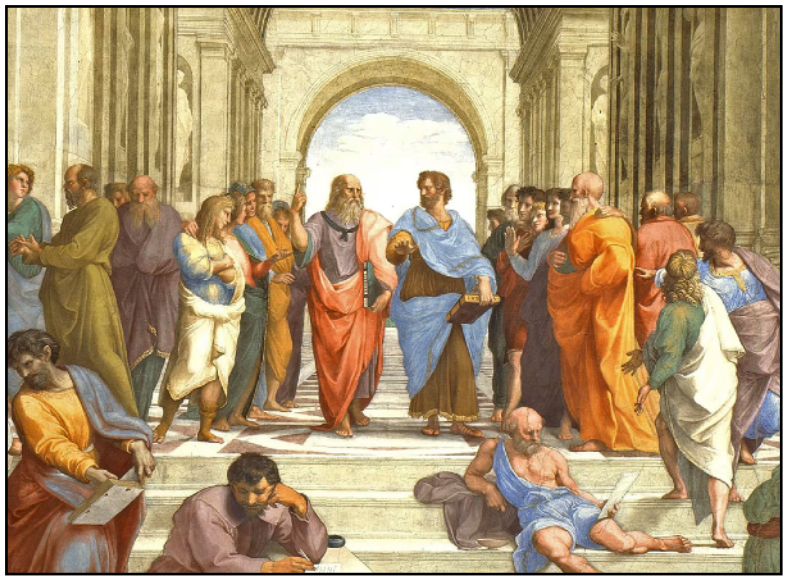

Il y a deux manières différentes d'aborder la transmission d'un enseignement : ésotérique ou exotérique. Certaines traditions religieuses, spirituelles ou pseudo-philosophiques ont choisi une manière ésotérique de transmettre leur enseignement, limitant son accès à des personnes « initiées » ou dotées de connaissances « particulières ». La philosophie s'oppose radicalement à tous ces mystérialismes, gnosticismes et symbolismes. Fondée sur les lumières de la raison, la philosophie repose au contraire sur un esprit exotérique, elle se doit d'être ouverte, claire et compréhensible par tous, et non pas réservée à une élite ou à quelques initiés. Même si tout le monde n'est pas intéressé par la philosophie, elle se doit d'être accessible au plus grand nombre.

Conférence en présentiel à la *Maison de la Philosophie,* en visioconférence et replay.

Inscription au cycle "LA NATURE DE LA PHILOSOPHIE

Inscription au séminaire PHILOSOPHIA 2026-2027

N°3 - MARDI 10 NOVEMBRE 2026 À 18H

L'HISTORICITÉ DE LA PHILOSOPHIE

La philosophie comme construction historique

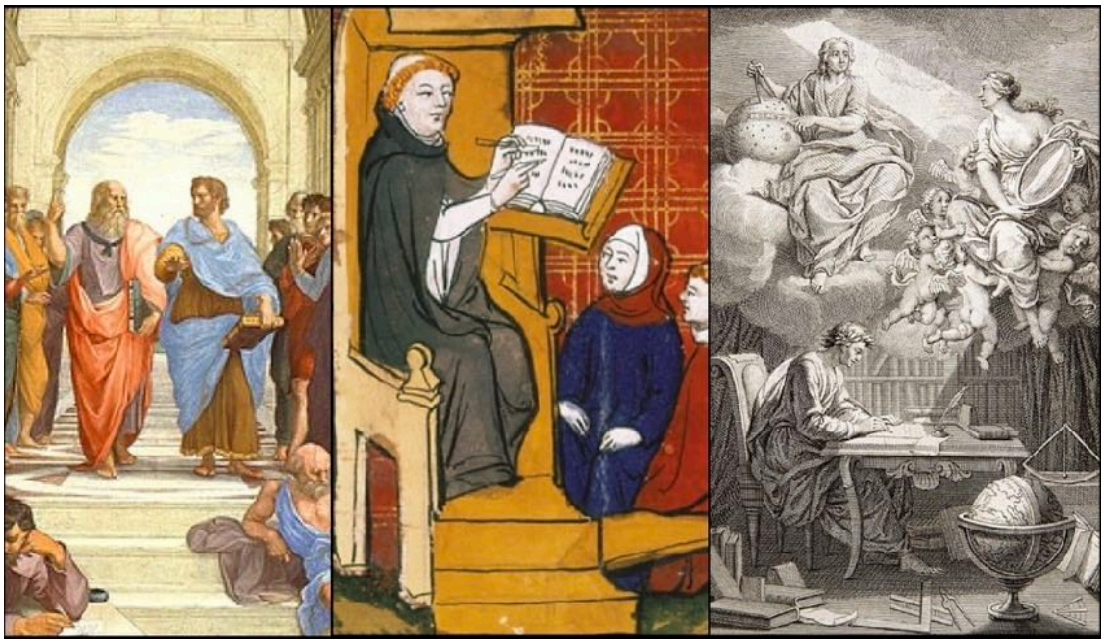

Il n'y a pas de philosophie intemporelle, naturelle ou spontanée. La philosophie s'inscrit non seulement dans l'histoire, mais elle est aussi le fruit de l'histoire générale et d'une histoire particulière, l'histoire de la philosophie. La philosophie est profondément marquée par son contexte scientifique, historique, culturel et social, puisque c'est toujours à partir d'un horizon historique et pour réponde aux défis de leur temps que les philosophes « philosophisent ». Cette conférence abordera les principales dimensions et conséquences de l'historicité de la philosophie.

Conférence en présentiel à la *Maison de la Philosophie,* en visioconférence et replay.

Inscription au cycle "LA NATURE DE LA PHILOSOPHIE

Inscription au séminaire PHILOSOPHIA 2026-2027

N°4 - MARDI 24 NOVEMBRE 2026 À 18H

LE PROGRÈS DE LA PHILOSOPHIE

Les progrès en philosophie

Osons lever un des silences sur la philosophie : la philosophie évolue ! La philosophie du 20ème siècle n'est plus celle des présocratiques. Mais la philosophie ne fait pas qu'évoluer, elle progresse ! Bien des enseignements des philosophes du passé sont ... dépassés. Cependant, de nombreux philosophes continuent à y faire appel sans se rendre compte qu'une bonne partie de leurs enseignements sont devenus obsolètes, se sont avérés faux. Quelles sont les modalités de ce progrès de la philosophie ? Quelles sont les raisons de ce progrès ? Pourquoi certains le refusent ou l'ignorent ? Quelles conséquences pour la manière de penser et pratiquer la philosophie ?

Conférence en présentiel à la *Maison de la Philosophie,* en visioconférence et replay.

Inscription au cycle "LA NATURE DE LA PHILOSOPHIE

Inscription au séminaire PHILOSOPHIA 2026-2027

N°5 - MARDI 8 DÉCEMBRE 2026 À 18H

LA MODERNITÉ PHILOSOPHIQUE

L'exigence de modernité en philosophie

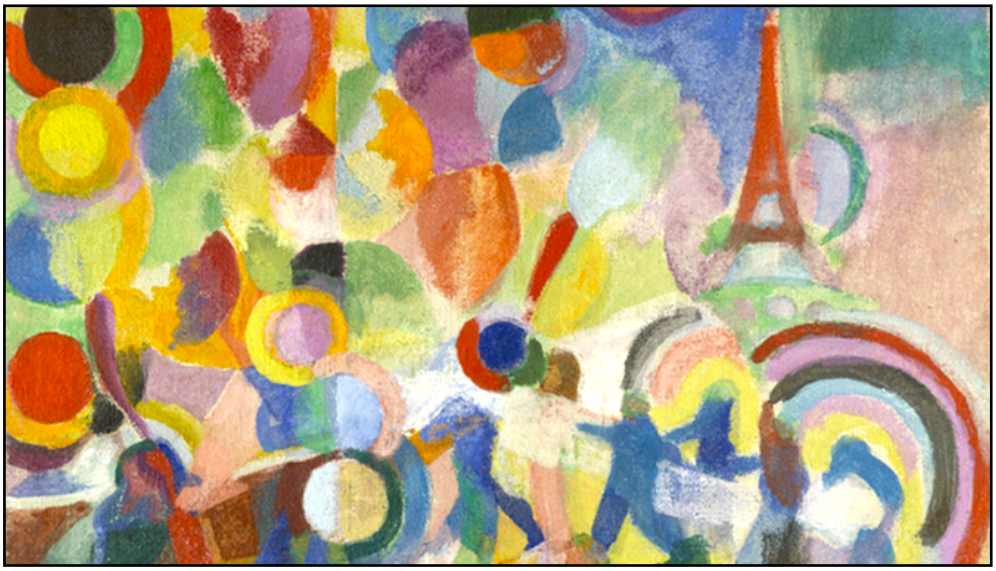

Si la philosophie est de nature historique et qu'il y a des progrès philosophiques, alors cela implique l'idée d'une modernité en philosophie, par opposition aux philosophies obsolètes et au *Museum philosophiæ*. La modernité philosophie n'est pas une période historique mais une exigence qualitative dans la manière de philosopher et quant au contenu des réponses philosophiques proposées. Cette conférence présentera les principales caractéristiques de la modernité philosophique.

Conférence en présentiel à la *Maison de la Philosophie,* en visioconférence et replay.

Inscription au cycle "LA NATURE DE LA PHILOSOPHIE

Inscription au séminaire PHILOSOPHIA 2026-2027

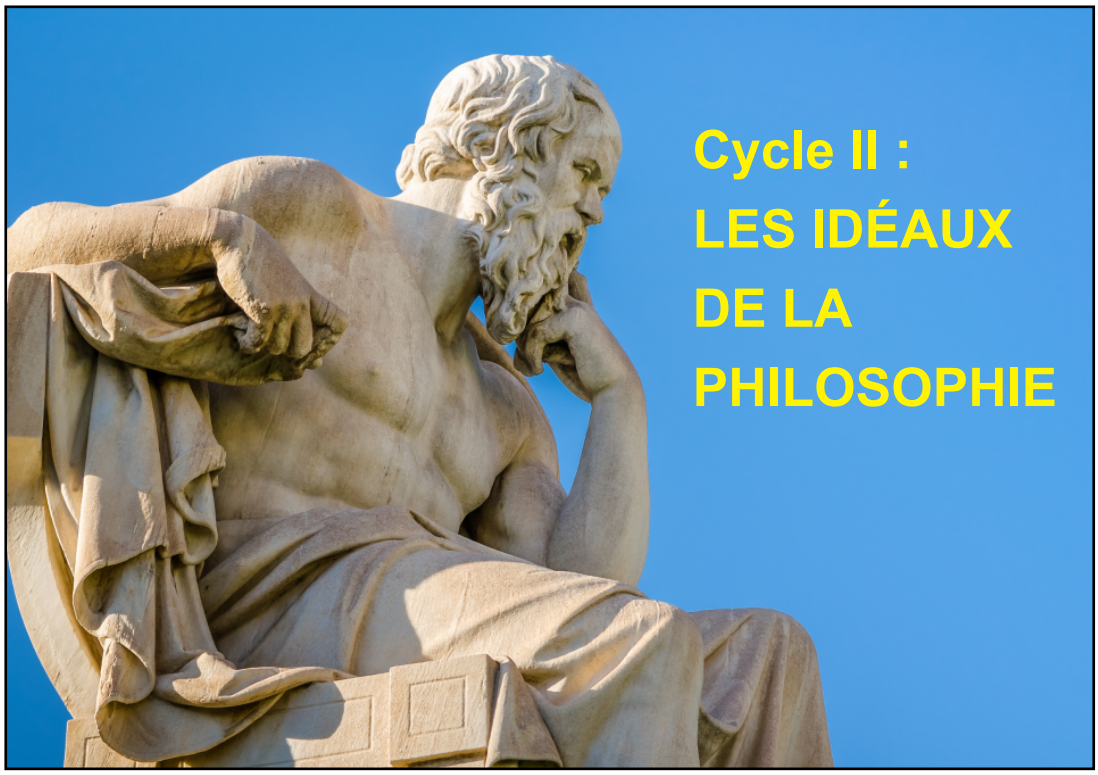

Du mardi 12 janvier 2027 au mardi 23 mars 2027
cours bimensuels, le mardi soir de 18H à 20H,
en présentiel, en visioconférence et en replay

1 - MARDI 12 JANVIER	**LES TROIS ÉTOILES : VÉRITÉ, AMOUR, JUSTICE**
2 - MARDI 26 JANVIER	**PHILOSOPHER, C'EST RECHERCHER LA LUCIDITÉ**
3 - MARDI 9 FÉVRIER	**PHILOSOPHIE, LIBERTÉ ET ÉMANCIPATION**
4 - MARDI 23 FÉVRIER	**LA PHILOSOPHIE COMME ANTI-DOGMATISME**
5 - MARDI 9 MARS	**LA PHILOSOPHIE COMME RATIONALISATION DE SOI**
6 - MARDI 23 MARS	**LA PHILOSOPHIE, UNE QUÊTE SANS FIN**

N°1 - MARDI 12 JANVIER 2027 À 18H

LES TROIS ÉTOILES : VÉRITÉ, AMOUR, JUSTICE

Les axes directeurs de la quête philosophique

La philosophie est une quête de sagesse. Cela est à la fois exact mais très vague. Une fois que l'on a dit cela, il faut encore préciser concrètement quels sont les axes directeurs de cette quête, qui fondent la démarche philosophique. Cela revient à éclairer les fins de la démarche philosophique. Cette question des fins de la philosophie ne doit pas être confondue avec celle de la méthode en philosophie, qui souvent vient à occulter les fins de la philosophie. Les différents idéaux philosophiques peuvent être synthétisés par une désignation symbolique, les *Trois étoiles* : la vérité, l'amour et la justice. Cette conférence présentera leurs principes et leur place dans la philosophie.

Conférence en présentiel à la *Maison de la Philosophie,* en visioconférence et replay.

Inscription au cycle "LES IDÉAUX PHILOSOPHIQUES"

Inscription au séminaire PHILOSOPHIA 2026-2027

N°2 - MARDI 26 JANVIER 2027 À 18H

PHILOSOPHER, C'EST RECHERCHER LA LUCIDITÉ

Pas de sagesse sans lucidité

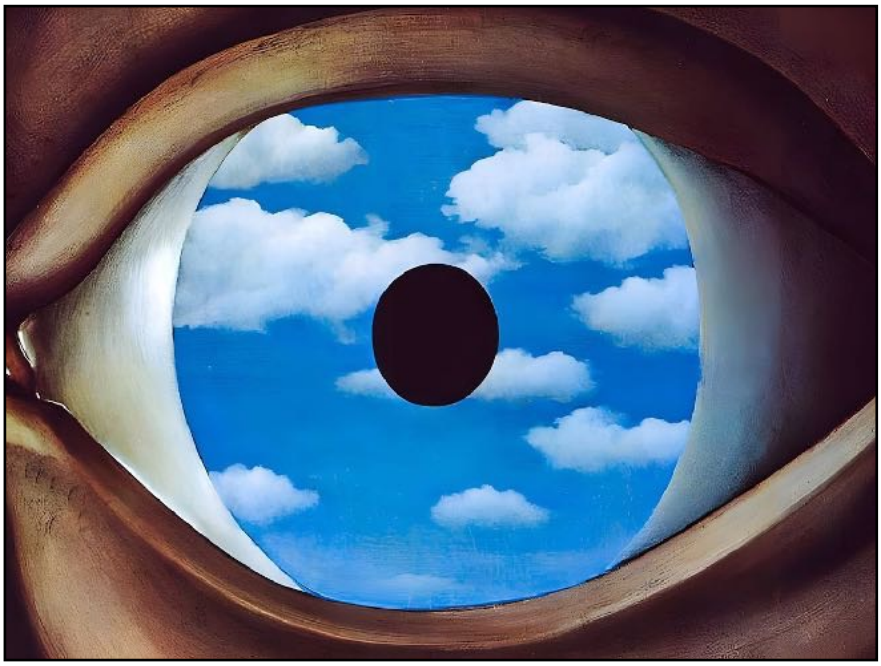

L'être humain est prompt à s'illusionner et à prendre ses ressentis et ses croyances pour la réalité. La prise de conscience de l'extraordinaire capacité d'aveuglement qui réside en chacun de nous marque souvent le début de l'aventure philosophique. Plus qu'une quête de vérité, la philosophie est une quête de lucidité, le fait de voir les choses telles qu'elles sont, sans illusion ni aveuglement. Ce qui passe avant tout par un travail critique contre sa propre subjectivité. Si la lucidité ne fait pas sagesse pour autant, il n'y a pas de sagesse sans lucidité.

Conférence en présentiel à la *Maison de la Philosophie,* en visioconférence et replay.

Inscription au cycle "LES IDÉAUX PHILOSOPHIQUES"

Inscription au séminaire PHILOSOPHIA 2026-2027

N°3 - MARDI 9 FÉVRIER 2027 À 18H

PHILOSOPHIE, ÉMANCIPATION ET LIBERTÉ

La philosophie comme voie d'émancipation et de libération

La liberté est une des finalités de la philosophie mais de quelle liberté s'agit-il ? Quand on pense liberté, la première chose qui vient à l'esprit concerne les libertés politiques, sociales et individuelles. De telles notions sont effectivement importantes. Mais à ne se focaliser que sur les libertés extérieures, on oublie que le premier champ de liberté pour l'être humain concerne son intériorité et notre êtreté. Avant de libérer l'Humanité, faut-il encore émanciper l'être humain. Quelle différence entre libération et émancipation ? Quelles relations entre émancipation et libération ? Cette conférence précisera le rôle et l'importance de la liberté en philosophie.

Conférence en présentiel à la *Maison de la Philosophie,* en visioconférence et replay.

Inscription au cycle "LES IDÉAUX PHILOSOPHIQUES"

Inscription au séminaire PHILOSOPHIA 2026-2027

N°4 - MARDI 23 FÉVRIER 2027 À 18H

LA PHILOSOPHIE COMME ANTI-DOGMATISME

Tout dogmatisme est anti-philosophique

Quand on pense philosophie, on pense le plus souvent en premier au contenu des enseignements philosophiques des philosophes, que ce soit ceux de Platon ou de Marx, d'Aristote ou d'Arendt. Mais la philosophie, avant d'être un ensemble de connaissances, est d'abord une manière d'être et de penser. Une dimension organique de la philosophie est son opposition à tout dogmatisme, fut-il en « philosophie ». Invitant à l'autonomie de penser, à la libre pensée, au doute et à l'esprit critique, la philosophie est un anti-dogmatisme.

Conférence en présentiel à la *Maison de la Philosophie,* en visioconférence et replay.

Inscription au cycle "LES IDÉAUX PHILOSOPHIQUES"

Inscription au séminaire PHILOSOPHIA 2026-2027

N°5 - MARDI 9 MARS 2027 À 18H

LA PHILOSOPHIE COMME RATIONALISATION DE SOI

Le défi d'être rationnel en philosophie

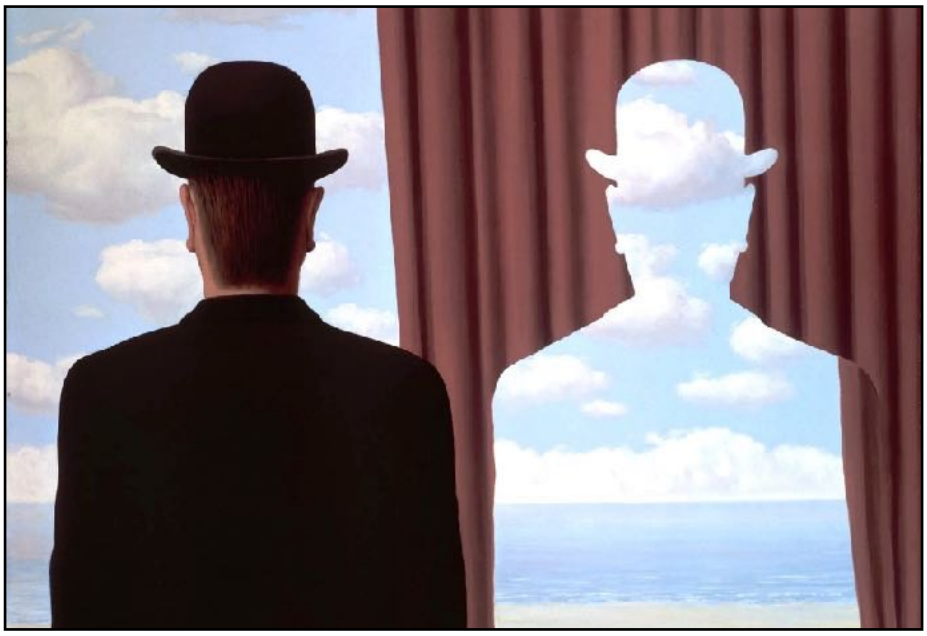

La philosophie demande d'utiliser la raison pour fonder nos jugements et nos raisonnements. C'est une dimension structurelle de la philosophie, il n'y a pas de philosophie sans rationalité, sans utilisation de la pensée rationnelle. Mais la philosophie ne se résume pas qu'à une manière rationnelle de penser, elle invite à un autre usage de notre raison, intérieur et intime : la rationalisation de soi. Il s'agit de mettre de la raison en soi, dans nos émotions, nos affects, nos ressentis, nos désirs, nos croyances, nos subjectivités, nos convictions… Être philosophe n'est pas que penser rationnellement, c'est aussi mettre de la rationalité en soi, être plus rationnel.

Conférence en présentiel à la *Maison de la Philosophie,* en visioconférence et replay.

Inscription au cycle "LES IDÉAUX PHILOSOPHIQUES"

Inscription au séminaire PHILOSOPHIA 2026-2027

N°6 - MARDI 23 MARS 2027 À 18H

LA PHILOSOPHIE, UNE QUÊTE SANS FIN

Du perpétuel apprentissage en philosophie

La philosophie n'est pas un ensemble de savoirs finis qu'il suffirait d'apprendre pour être philosophe. C'est une attitude intérieure en acte, qui non seulement doit être revivifiée chaque jour, mais aussi qui n'a pas de terme. Il y a toujours possibilité d'apprendre, de progresser en sagesse, en compréhension, en liberté, en lucidité… Tout comme il n'y a pas d'âge pour céder à la violence, à la haine, aux préjugés, à l'aveuglement, à la croyance, à la peur… Cette quête sans fin n'est pas l'indication de l'inaccessibilité de la sagesse, mais au contraire une expression même de la sagesse.

Conférence en présentiel à la *Maison de la Philosophie,* en visioconférence et replay.

Inscription au cycle "LES IDÉAUX PHILOSOPHIQUES"

Inscription au séminaire PHILOSOPHIA 2026-2027

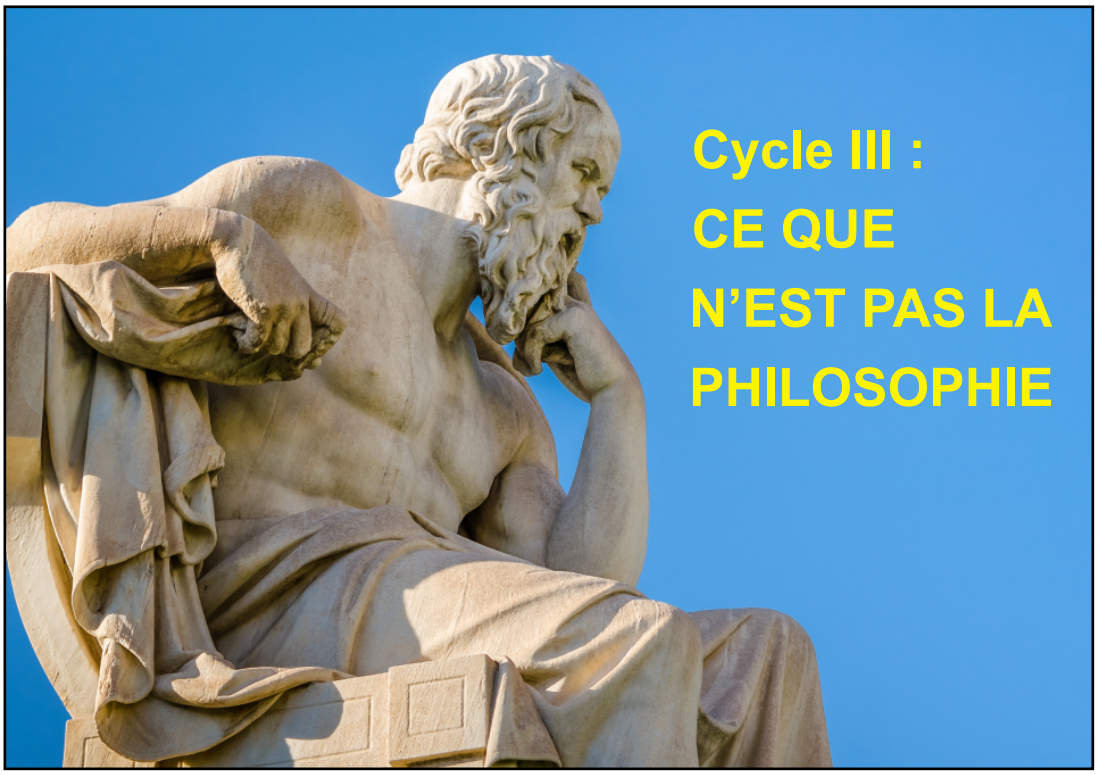

Du mardi 13 avril 2027 au mardi 8 juin 2027
cours bimensuels, le mardi soir de 18H à 20H,
en présentiel, en visioconférence et en replay

1 - MARDI 13 AVRIL	**LA PHILOSOPHIE N'EST PAS UN MÉTIER**
2 - MARDI 27 AVRIL	**LA PHILOSOPHIE N'EST PAS UNE QUÊTE DE SENS**
3 - MARDI 11 MAI	**LA PHILOSOPHIE N'EST PAS UNE PRÉPARATION À LA MORT**
4 - MARDI 25 MAI	**LA PHILOSOPHIE DES SCIENCES N'EST PAS DE LA PHILOSOPHIE**
5 - MARDI 8 JUIN	**LE PHILO PICKING N'EST PAS DE LA PHILOSOPHIE**

N°1 - MARDI 13 AVRIL 2027 À 18H

LA PHILOSOPHIE N'EST PAS UN MÉTIER

Combien de fois n'entend-t-on pas certaines personnes dire qu'elles ne sont pas « philosophes » parce qu'elles sont boulanger, comptable ou plombier. Comme si être philosophe était un métier particulier. Elles confondent dans ce cas le philosophe avec le professeur de philosophie, le professionnel de l'histoire de la philosophie. Comme si la philosophie était un métier, certains étant comptables et d'autres philosophes. Or la philosophie n'est pas un métier, mais une attitude intérieure, une manière d'être dans son existence, quelle que soit son activité professionnelle. On peut donc être philosophe et polisseur de verre, philosophe et empereur, philosophe et comptable, philosophe et boulanger… Vouloir faire de la philosophie un métier est certainement le meilleur moyen de s'éloigner de la philosophie.

Conférence en présentiel à la *Maison de la Philosophie,* en visioconférence et replay.

Inscription au cycle "CE QUE N'EST PAS LA PHILOSOPHIE (III)"

Inscription au séminaire PHILOSOPHIA 2026-2027

N°2 - MARDI 27 AVRIL 2027 À 18H

LA PHILOSOPHIE N'EST PAS UNE QUÊTE DE SENS

Une erreur commune envers la philosophie est de la penser comme étant une quête de sens, une recherche du sens des choses. Si à l'occasion la réflexion philosophique peut mettre en évidence le sens de certaines choses, et souligner l'importance qu'à cette question du sens dans la condition humaine, la philosophie n'est nullement une quête de sens. Bien au contraire, la philosophie met en évidence que bien des choses n'ont pas de sens, que l'absurdité est omniprésente et que cette recherche de sens est surtout une voie d'illusionnement et de croyances. C'est par contre, le propre des religions et des spiritualités de donner du sens à tout et surtout des sens illusoires. En philosophie, c'est la vérité et la connaissance qui compte, pas la question du sens.

Conférence en présentiel à la *Maison de la Philosophie,* en visioconférence et replay.

Inscription au cycle "CE QUE N'EST PAS LA PHILOSOPHIE (III)"

Inscription au séminaire PHILOSOPHIA 2026-2027

N°3 - MARDI 11 MAI 2027 À 18H

LA PHILOSOPHIE N'EST PAS UNE PRÉPARATION À LA MORT

Depuis l'Antiquité, la philosophie est communément présentée comme une propédeutique à la mort, les philosophes répétant à l'envi le « *Memento mori* » des stoïciens. Et effectivement, comme la mort fait partie de la vie, la philosophie se doit d'y réfléchir et de nous y préparer (thanatosophia). Mais cette présentation de la philosophie est une caricature réductrice de la philosophie, qui enlève l'essentiel de sa finalité à la philosophie. Car si la philosophie doit être présentée comme une préparation, c'est n'est pas à l'égard de la mort, mais de la vie. *Memento vivere*, voilà la véritable devise de la philosophie : souviens-toi de vivre !

Conférence en présentiel à la *Maison de la Philosophie,* en visioconférence et replay.

Inscription au cycle "CE QUE N'EST PAS LA PHILOSOPHIE (III)"

Inscription au séminaire PHILOSOPHIA 2026-2027

N°4 - MARDI 25 MAI 2026 À 18H

LA PHILOSOPHIE DES SCIENCES N'EST PAS DE LA PHILOSOPHIE

Dans le domaine de la pensée et des sciences, il est courant de parler de la « philosophie des sciences ». C'est effectivement un important domaine de réflexion pour comprendre la science et la connaissance scientifique. C'est même devenu un domaine majeur de la réflexion contemporaine en philosophie au 20ème siècle… Sauf que ce n'est pas de la philosophie. Les réflexions théoriciennes sur la science ont leur intérêt pour la science, mais ce n'est pas de la philosophie.

Conférence en présentiel à la *Maison de la Philosophie,* en visioconférence et replay.

Inscription au cycle "CE QUE N'EST PAS LA PHILOSOPHIE (III)"

Inscription au séminaire PHILOSOPHIA 2026-2027

N°5 - MARDI 8 JUIN 2027 À 18H

LE *PHILO PICKING* N'EST PAS DE LA PHILOSOPHIE

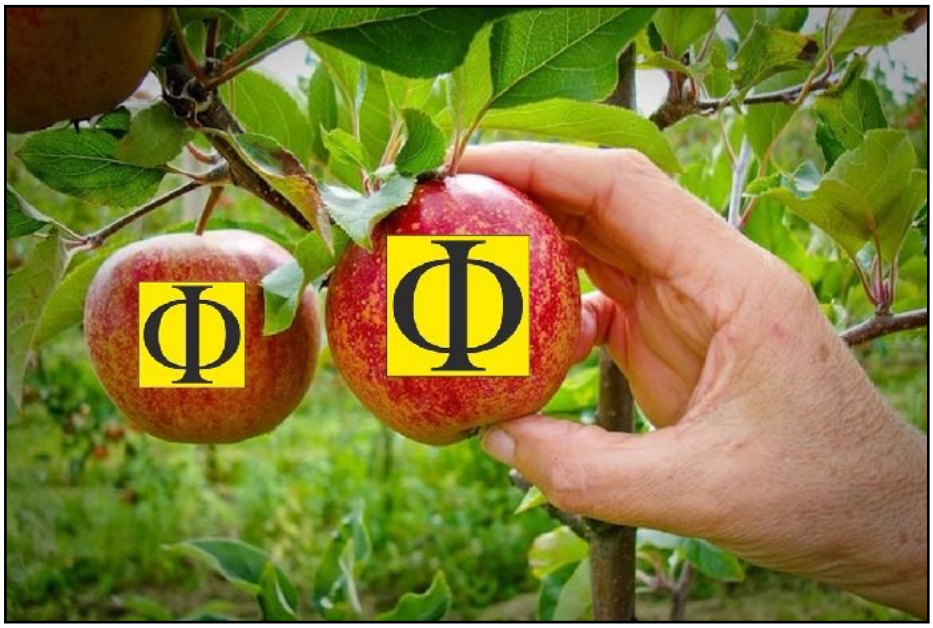

Une erreur commune envers la philosophie s'est développée au prorata de sa diffusion auprès du grand public, le philo picking. Cela consiste à sélectionner les idées, théories ou concepts philosophiques qui confirment ses propres opinions, convictions ou biais, tout en ignorant ou minimisant ceux qui les contredisent. Très développé sur les réseaux sociaux et le développement personnel, c'est en grande partie le résultat d'une vulgarisation philosophique simpliste et d'une culture générale philosophique superficielle. Or, la démarche philosophique est tout le contraire d'un manteau d'Arlequin de références philosophiques justificatrices. Sous couvert de philosophie, le philo picking devient vite de l'anti-philosophie.

Conférence en présentiel à la *Maison de la Philosophie,* en visioconférence et replay.

Inscription au cycle "CE QUE N'EST PAS LA PHILOSOPHIE (III)"

Inscription au séminaire PHILOSOPHIA 2026-2027

UN SÉMINAIRE ANNUEL SUR LA PHILOSOPHIE

Lors du début de la crise du COVID-19 en mars 2020, durant le premier confinement, nous avons mis en place une série de visioconférences hebdomadaires intitulées “PHILOTEAM” consacrées à la philosophie et à a prosophia, dédiées au départ à l’équipe des bénévoles de l’UPP, afin de garder le lien et de proposer des sujets peu abordés dans notre programmation normale. À la rentrée 2020, le principe de ces conférences a été pérennisé sous forme d’un séminaire annuel consacré à la *philosophie de la philosophie*, du nom de **PHILOSOPHIA**.

DES CONFÉRENCES EN PRÉSENTIEL, DISTANCIEL ET REPLAY

Les conférences sont bimensuelles, de septembre à juin, le deuxième et quatrième mardis du mois, de 18H à 20H, en présentiel à la *Maison de la philosophie* à Toulouse et en visioconférence ZOOM.

INSCRIPTION AU SÉMINAIRE PHILOSOPHIA

Ce cycle est réservé en priorité aux bénévoles de l’UPP et aux personnes inscrites dans les *Cycles avancés* du Cursus de Philosophie Moderne à partir du *Deuxième cycle*.

Si vous n’êtes pas dans cette situation, vous pouvez suivre chaque cycle indépendamment, ou bien vous inscrire au séminaire complet.